KIZILMASKE

ALBÜM 19 GENÇLİK MECMUASI 50 LİRA

oktay_izm

KIZILMASKE
FİRARİLER
MONITAN HAPİSHANESİNDEN FİRAR EDEN İKİ MAHKÛM ORMANA SIĞINIRLAR. BU SIRADA ORMANDA BÜYÜK GÜREŞ TURNUVASI YAPILMAKTADIR. KAÇAKLARDAN DAHA GÜÇLÜ OLANI YARIŞMAYA KATILIR VE KIZIL-MASKEYE KARŞI DÖVÜŞÜR. FAKAT YENİLİNCE AR-KADAŞI İTİRAZ EDER. VE ERTESİ GÜN YARIŞMA TEKRARLANIR...
ERTESİ GÜN İKİ RA-KİP YENİDEN KARŞI KARŞIYA GELDİLER. BU SIRADA "HİNT FAKİRİ" İZLEYİCİLER ARASINDA HUZURSUZ DOLANIP DURUYOR-DU...
KİMSE BENİMLE İLGİLENMİYOR. GİDİP TABANCALARI ALSAM İYİ OLA-CAK...
TOPRAĞIN ÜZERİNİ DÜZELTTİK. KU-RALLARA UYGUN DÖVÜŞÜN!
ÇOK DİKKATLİ VE İYİ KARANI-YOR. YİNE DE ONU KOLAYCA YENEBİLİRİM.
TABANCALARI BU-RAYA GİZLEDİĞİMİ HİÇ BİRİ FARKETME-MİŞ.. ORRYE BAŞA-RAMAZSA BUNLA-RA İHTİYACIMIZ OLACAK...

oktay_izm

TAM SIRASI... BAŞKA TARAFA BAKIYOR...
ORRYE KIZIL MASKE'NİN BİR ANLIK DALGINLIĞINDAN YARARLANMAK İSTEDİ...
AHAH AHAH AH AH AHAH AH AH AH
ÇOK HEYECANLISIN, ORRYE... ÖNÜNE DİKKAT ETSENE!
HAYDİ KALK AYAĞA! EĞER KAYBEDERSEN BİR DAHA ÇIKMAMAK ÜZERE HAPİSHANEYE DÖNECEKSİN!
DEMEK KİM OLDUĞUMU BİLİYORSUN? BUNU KİMSEYE ANLATAMAYACAKSIN!
SARI SAÇLI YABANCI KORKAK BİR KAPLAN GİBİ DÖVÜŞÜYOR!..
KAFESİNE DÖNMEKTEN KORKUYOR!..
AL ŞAMPİYONUNU, "HİNT FAKİRİ"...
UĞURSUZ, BİZİ TANIYOR! İŞİNİ BİTİRMEZSEM TEKRAR HAPSİ BOYLARIZ!..
DUR..! BAŞARAMAZSIN. TABANCANI GETİRDİM. BURADAN HEMEN TÜYELİM!..

GERİ ÇEKİLİN, YOKSA HEPİNİZİ TEMİZLE_RİZ. YOL AÇIK MI ORRYE ?
KULÜBE_LERE DOĞRU GİDE_LİM !..
DURUN ! BU ADAMLAR BİR DAMLA BİLE KAN AKIT-MAYA DEĞMEZLER !..
YERLİLERİN TEHLİKEYE ATILMALARINI ÖNLEMEK İÇİN FANTOM, HAYDUTLARIN KAÇMASINA GÖZ YUMDU...
EĞER ONLARI SERBEST BIRA_KIRSAN YİNE KÖTÜ_LÜK YAPARLAR, ÖLÜMSÜZ RUH !..
HARIR, MERAK ET_MEYİN ! BÜTÜN YOL_LARI TUTUN AMA KENDİNİZİ GÖSTER_MEYİN ! BATAKLIK ONLARI DURDU_RUR !..
ÇABUK, BENİ İZLE_YİN WAMBESİ_LER !..
ÖTEKİLER DE BENİMLE GEL_SİN !..

BU TARAFI DA TUTMUŞLAR!..
TEK ÇARE BATAKLIK! ORAYA GİRMEYE CESARET EDEMEZLER!..
AMA BENİ TAŞIMAN GEREKECEK. YÜZME BİLMEM, AYRICA ÇOK GÜÇSÜZÜM, ORRYE!..
PEKALÂ... YETER Kİ BURADAN SAĞ SALİM KURTULALIM!
BATAKLIĞA GİRDİLER, ÖLÜMSÜZ RUH!..
!
APTALLAR! ORADAN ÇIKMALARI İMKANSIZ! ONLARA MUTLAKA ENGEL OLMALIYIM!..
HİNT FAKİRİ!.. ORRYE... GERİ DÖNÜN! BATAKLIĞI GEÇEMEZSİNİZ!..
BLAM! BLAM!

BOŞ YERE MERMİ HARCAMA, SERSEM!
ONU VURDUM GALİBA!.
İLERİSİ DAHA SIĞ!
ARKANA DİKKAT ET!
SİLÂH SESLERİNE BAKILIRSA FAZLA UZAKTA DEĞİLLER ...BU GİDİŞLE CEPHANELERİ KALMAYACAK!
İMDAT.. YARDIM ET ORRYE! KURTAR BENİ!
SİLAHIM BOŞALDI...
OH... ONU GÖRDÜĞÜME BU KADAR SEVİNECEĞİMİ TAHMİN ETMEZDİM...
ÇABUK! TİMSAHLAR SALDIRMADAN KAYIĞA ATLAYIN!

KAÇAKLAR FANTOM'UN TEKRARLAMASINA FIRSAT VERMEDEN DEDİĞİNİ YAPTILAR...
HAYDİ BAKALIM.. ŞİMDİ ASILIN KÜREKLERE!.
BİZİ KURTARMAK İÇİN NEDEN HAYATINI TEHLİKEYE ATTIN?
BUNU AÇIKLASAM DA ANLAYACAĞINIZI SANMIYORUM!
SANA GERÇEKTEN MİNNETTARIZ VE..
GÖZLERİME BAKIYOR.. BİRAZ DAHA...
ARTIK BENİM İRADEM ALTINDASIN...SENİN EFENDİNİM BEN...
ÇOK GARİP...ÜSTÜN BİR GÜCÜN BENİ ETKİSİNE ALDIĞINI HİSSEDİYORUM...
YAŞA... HAYDİ, SILAHLARINI AL VE HEMEN GEBERT ONU..
BU İŞİ TİMSAHLAR HALLEDER. BOŞUNA MERMİ HARCAMAYALIM. ŞİMDİ KIYIYA YANAŞ...

AŞAĞI İN! SANA EMREDİYORUM... BU KAYIK ARTIK BİZİM!
EVET... KAYIK SİZİN... İNİYORUM...
KIZILMASKE'Yİ KIYIDA BIRAKAN KATİLLER ORADAN UZAKLAŞTILAR...
HARİKA... ARTIK ÖZGÜRÜZ... HEMEN KENDİNE GELİR Mİ DERSİN?
KAYGILANMA: AYILDIĞINDA BİZ ÇOK UZAKLARDA OLACAĞIZ...
NE VAR Kİ BATAKLIKTA YOL ALMAK SANDIKLARI KADAR KOLAY DEĞİLDİ...
SUYUN ÜSTÜ OTLARLA KAPLI!..
İN DE ŞUNLARI BIRAZ TEMİZLE!
ELİNİ ÇABUK TUT! SİNEKLER FENA ISIRIYOR.
GAYRET EDİYORUM AMA, BİTECEK GİBİ DEĞİL... AH!
TANRIM! DEV BİR YILAN! NE YAPACAĞIM ŞİMDİ?
İMDAT!
İMDAT!

TAM BU SIRADA İPNOTİZMANIN ETKİSİNDEN KURTULAN KIZILMASKE...
İMDAT!...
... BİR AN BİLE TEREDDÜT ETMEDEN YARDIMA KOŞTU..
İMDAT!
!!
DAHA FAZLA DAYANAMAYACAĞIM..BOĞULUYORUM..
BİRAZ GAYRET..CANAVARIN KUYRUĞUNU YAKALADIM. ŞİMDİ KURTULACAKSIN...

BAS VE KUYRUĞUNDAN YAKALANAN DEV SÜRÜNGEN KURBANINI BIRAKMAK ZORUNDA KALDI...
TAMAM... BIRAKABILIRSIN!..
GÖRDÜN MÜ, SERBEST BIRAKINCA NASIL DA KAÇIYOR...
SANKİ O BİZDEN KORKMUŞ GİBİ..
ŞİMDİ TABANCALARI BANA İADE EDİN VE KAYIĞA BİNİN... GERİ DÖNÜYORUZ!..
KIZILMASKE'NİN REHBERLİĞİNDE BATAKLIKTAN KISA ZAMANDA ÇIKTILAR...
SAĞ TARAFA YANAŞIN!
BİZİ NEDEN TEKRAR HAPİSHANEYE KAPATMAK İSTİYORSUN?
SİLAHLARINI BOŞALTMIŞTIM. NASIL OLSA ONLARI KULLANAMAZ...

AZ DAHA BENİ YİNE UYUTACAKTI. BAZEN İNSANLARIN GÖZÜNE BAKMAK TEHLİKELİ OLUYOR!..
KUSURA BAKMA AHBAP... BU SEFER BENİ ATLATAMAZSIN...
BENİM İÇİN BULUNMAZ FIRSAT... HEMEN KAÇMALIYIM...
DUR, ORRYE! ORMAN TEHLİKELERLE DOLU...
BOŞVERSENE... BENİ KANDIRMAK İÇİN BAŞKA ŞEY DENE!
GERÇEKTEN DE KANUN KAÇAĞI FAZLA UZAĞA GİDEMEYECEKTİ...
CROAR!
!!
İMDAT!
CROARR
İMDAT!

CRAHU ROARR
!?
CLICK
RROWRR!
AMANSIZ BİR MÜCADELEDEN SONRA FANTOM NİHAYET DÜŞMANINI ALTETMEYİ BAŞARMIŞ FAKAT KENDİ DE BİTKİN DÜŞMÜŞTÜ...
İNANILIR GİBİ DEĞİL. ONU ÖLDÜRDÜ! MÜTHİŞ BİR ADAM BU!..
KENDİNE GELMEDEN ONU SAFDIŞI ETMELİYİM... YOKSA ELİNDEN KURTULAMAM...

FAKAT FANTOM TETİKTE BEKLİYORDU...
POW!
BİR KAPLAN ÇEVİKLİĞİYLE KAÇAĞIN ÜSTÜNE ATILDI.. BALYOZ GİBİ YUMRUKLARI ARD ARDA İNİYORDU...
SMAK!
ÜÇTÜR BENİ ÖLDÜRMEYE KALKIYORSUN... YETER ARTIK... DÜŞ ÖNÜME BAKALIM!..
BİRKAÇ GÜN SONRA..
DOĞRU İÇERİ... MESAJI DA VERMEYİ UNUTMAYIN!..
ÇAVUŞ!.
ORMAN KARAK
İKİSİNİN DE ÇENESİNDE KURUKAFA İŞARETİ VAR EFENDİM. DURMADAN BİR BÜYÜCÜDEN SÖZ EDİYORLAR!.
"Albay Weeks! onları daha sıkı koruyun!
UH!
AH, KEŞKE BİZİ HİÇ KURTARMASAYDI!..
HAKLISIN.. ONDAN NEFRET BİLE EDEMİYORUM!..

İNTİKAM YEMİNİ
GÜNEŞ UFUKTA YAVAŞ YAVAŞ YÜKSELİRKEN BUHARLI BİR GEMİ AÇIK DENİZDE GÜÇLÜKLE YOL ALIYORDU...
Yeni Macera
GÜNERTEDE İSE YAKINDAN TANIDIĞIMIZ BİRİ FIRTINAYA PEK ALDIRMADAN DOLAŞIYORDU...
UFUKTA BİR GEMİ..!
GÜZEL ! İŞARET VERİP SELÂMLAYIN...
ÇOK GARİP... ŞU GEMİNİN KONTROLDEN ÇIKMIŞ GİBİ BİR HALİ VAR!
CEVAP VERMİYORLAR.. NASIL OLUR ? UYUYOR MU BUNLAR? HEMEN BİR SANDAL GÖNDERİN!
BU HAVADA MI ? DENİZE İNDİRMEMİZ BİLE MÜMKÜN DEĞİL...

KAPTANIN EMRİ KESİLDİ. HEMEN BİR TAHLİSİYE SANDALI İNDİRİLDİ. AMA AYNI ANDA ŞİDDETLİ BİR DALGAYLA ALABORA OLDU...
DİKKAT EDİN! DEVRİLİYORUZ...
SİZE SÖYLEMİŞTİM, EFENDİM. ELİMİZDEN BİR ŞEY GELMEZ..!
PEKALÂ... PEKALÂ... AMA O GEMİDE ANLAYAMADIĞIM BİR ŞEYLER OLUYOR.
BU İŞ BENİM DE HOŞUMA GİTMEDİ. BİR GÖZ ATSAM İYİ OLACAK...
TELSİZLE LİMAN POLİSİNE HABER VERELİM..
HEY!
NE YAPIYORSUN? AKLINI MI KAÇIRDIN? ÇABUK GERİ DÖN!

GÜÇLÜ DALGALAR KIZILMASKE'NİN YÜZMESİNE OLANAK VERMİYORDU...
BU NE FIRTINA !? SUYUN ALTINDA DAHA RAHAT YÜZERİM...
KAYBOLDU... DALGALAR ONU YUTTU...
MUTLAKA BİR DELİYDİ. BÖYLE BİR HAVA - DA DENİZE ATLAMAK ÇILGINLIK...
BU OLAYLA İLGİLİ BİR RAPOR HAZIRLAMAMIZ GEREKECEK...
KAPTAN... ŞURAYA BAKIN !..
OLAMAZ !.. GÖZLERİME İNANA - MIYORUM...
BAŞARDI.. BU ADAM ŞEYTANIN TA KENDİSİ OLMALI !..

AMAN TANRIM !..
KIZILMASKE KARŞILAŞTIĞI MANZARANIN ETKİSİYLE BİR AN DONUP KALDI...
NE OLMUŞ BURADA ? ANİ BİR SALGIN HASTALIK MI ? FAKAT GARİP... BÜTÜN YOLCULAR YARI ÇIPLAK BİR HALDE...
NEYSE... YAŞIYORLAR... SADECE BAYILMIŞLAR...
FANTOM'UN YARDIMIYLA GEMİ YEDEĞE ALINDI VE HEMEN BİR DOKTOR GÖNDERİLDİ...

SİZİ SANDALYEDEN ALAYIM DOKTOR...
YOLCULARI BAYILTIP ÜZERLERİNDEKİ ELBİSELERE VARINCAYA KADAR SOYMUŞLAR...
HAYRET!..
TAM ANLAMIYLA BİR SOYGUN... ŞİMDİYE KADAR BÖYLESİNİ GÖRMEDİM. AYRICA BU OLAYIN BENİ İLGİLENDİREN BİR YANI VAR...
...VE BUNDAN HİÇ KUŞKUM YOK... İYİLİK MÜHÜRÜM KARALANMIŞ...
BU BENİM ADIMA YAPILMIŞ AÇIKÇA BİR SALDIRI... KORSANLARI MUTLAKA ELE GEÇİRİP YOK EDECEĞİM...
ESRARENGİZ GEMİDEN AZ İLERİDE BİR BAŞKA GEMİ AZGIN DALGALARLA BOĞUŞARAK YOL ALMAYA ÇALIŞIYORDU...

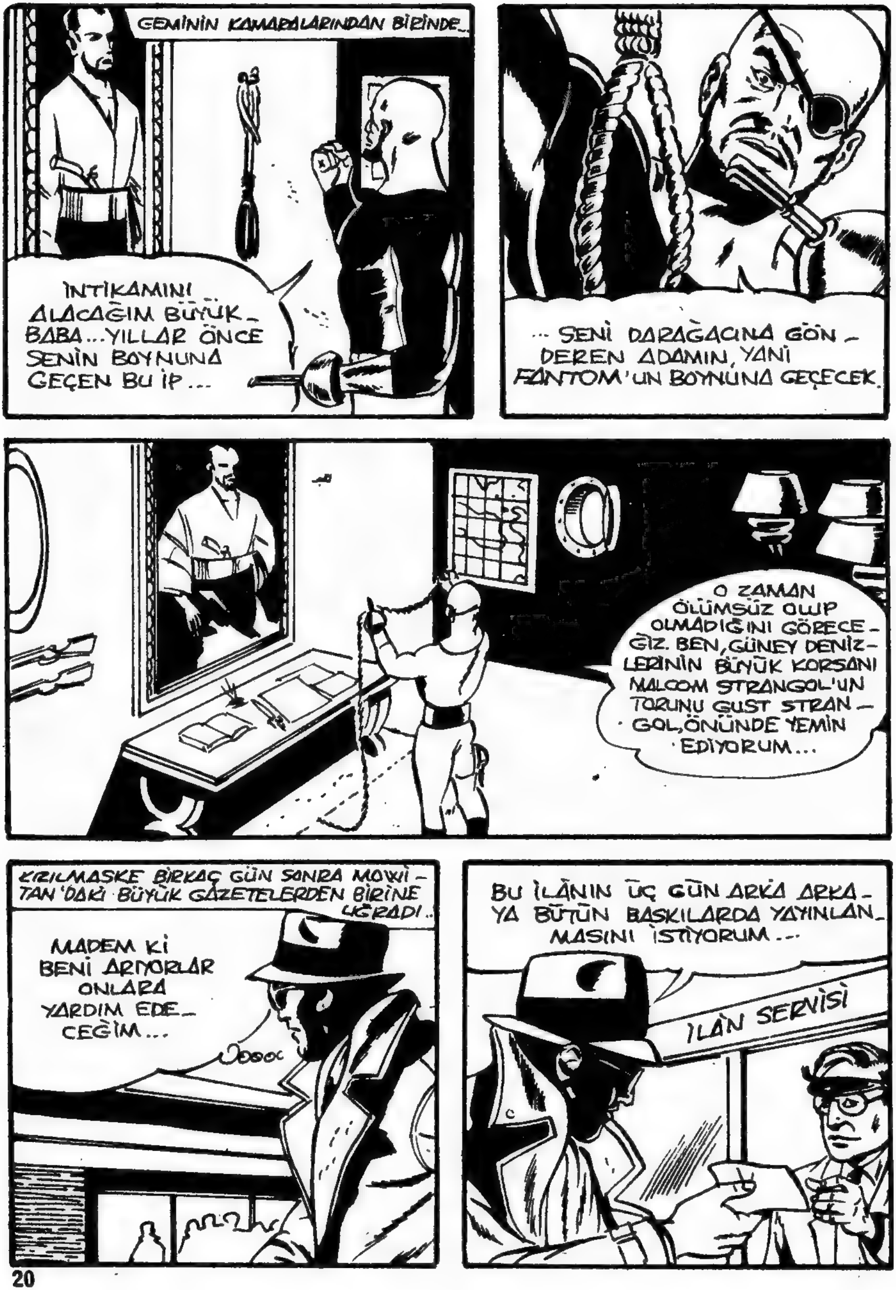
GEMİNİN KAMARALARINDAN BİRİNDE...
İNTİKAMINI ALACAĞIM BÜYÜK BABA... YILLAR ÖNCE SENİN BOYNUNA GEÇEN BU İP...
... SENİ DARAĞACINA GÖN-DEREN ADAMIN, YANİ FANTOM'UN BOYNUNA GEÇECEK.
O ZAMAN ÖLÜMSÜZ OLUP OLMADIĞINI GÖRECE-ĞİZ. BEN, GÜNEY DENİZ-LERİNİN BÜYÜK KORSANI MALCOM STRANGOL'UN TORUNU GUST STRAN-GOL, ÖNÜNDE YEMİN EDİYORUM...
KIRILMASKE BİRKAÇ GÜN SONRA MOWİ-TAN'DAKİ BÜYÜK GAZETELERDEN BİRİNE UĞRADI...
MADEM Kİ BENİ ARIYORLAR ONLARA YARDIM EDE-CEĞİM...
BU İLANIN ÜÇ GÜN ARKA ARKA-YA BÜTÜN BASKILARDA YAYINLAN-MASINI İSTİYORUM...
İLAN SERVİSİ

...VE BÖYLECE ER_ TESİ GÜN...
VAY CANINA... BALIK OLTAYA GELDİ !..
İLGİLENENLERİN DİKKATİNE...
Fantom bu ayın 15'i perşembe günü "GREEN WAVE" gemisiyle hareket edecek...
BULUŞMAYA GİDECEĞİM. HİÇ MERAK ETME FANTOM, MUTLAKA ORADA OLACAĞIM, VE SENİ GEBERTECEĞİM...
AYIN 15'İNDE "GREEN WAVE" ADINDAKİ KÜÇÜK BUHARLI GEMİ, BENGALİ AÇIKLARINDAKİ ADALARA GİTMEK ÜZERE MOWİTAN LİMANINDAN AYRILDI...
ÖTE YANDA ESKİ BİR GEMİ, ÖLÜM RANDEVUSUNA DOĞRU YOL ALMAKTAYDI...

BİRKAÇ SAAT SONRA...
ŞU TEKNENİN, NASIL OLUP DA ÇALIŞTI-ĞINI MERAK EDİYORUM...
GERÇEKTEN BİR MUCİZE BAYIM...BAHSE GİRERİM İLK FIRTINADA PARÇALANIP DENİ-ZİN DİBİNİ BOYLAR...
LİMAN YETKİLİLERİ BÖYLE TEKNELERİN DENİZE AÇILMASINA İZİN VER_MEMELİ...
GREEN WAVE
OYSA AYNI ANDA...
İYİ NİŞAN ALIN ÇO-CUKLAR. İLK ATIŞTA GEMİNİN USKURUNU PARÇALAMALIYIZ...
GERÇEKTEN DE İSABET ALAN "GREEN WAVE" NİN USKURU PARÇALANMIŞTI...
BOOOM

VAY CANINA! NE OLUYOR?..
TAMAM! KORSANLAR O GEMİDE! BAKALIM NE YAPACAKLAR?!.
VAY... VAY... OLDUKÇA İYİ ÖRGÜTLENMİŞLER...
ŞU ÜSTÜMDEKİLERİ ÇIKARSAM İYİ OLUR... SANIRIM BİRAZDAN BURASI KARIŞACAK. RAHAT HAREKET ETMEK İÇİN SERBEST OLMALIYIM...
ESKİ GEMİDEN HAVALANAN HELİKOPTERLER HAVAYA GAZ YAYMAYA BAŞLADILAR...
UYUŞTURUCU GAZI NASIL YAYDIKLARI ANLAŞILIYOR!..

HARİKA BİR BULUŞ... AZ SONRA GÜVERTEYE ÇIKIP BÜTÜN YOLCULARI SOYACAKLAR, SONRA DA PEŞİME DÜŞECEKLER...
İŞTE GELDİLER. BENİ NEDEN ARIYORLAR ACABA? BELKİ DE ESKİ BİR KAN DAVASIDIR...
İŞE KOYULDULAR. KURBANLARININ ÜZERİNİ ARAMAYA GEREK GÖRMEDEN ELBİSELERİYLE BİRLİKTE SOYUYORLAR...
SAKIN UNUTMAYIN! SİZE TARİF ETTİĞİM ADAMI CANLI İSTİYORUM...
MERAK ETME, BENİ BULACAKSIN AMA KENDİ GEMİNDE. GEL BAKALIM AHBAP... DİKKATİ ÇEKMEDEN GEMİYE ÇIKMAM İÇİN GİYSİLERİNE İHTİYACIM OLACAK...
MMM!

BU DUMANLARIN ARASINDA ONUN KENDİ ADAMLARINDAN BİRİ OLDUĞUNU FARKEDEMEZLER...
HER YERE BAKTIK, KAPTAN... ARADIĞINIZ ADAM GEMİDE YOK...
EMİN MİSİNİZ? OYSA GELECEĞİNİ SANIYORDUM...
DEMEK KORKTU ALÇAK! NEYSE, BURADA DAHA FAZLA KALAMAYIZ. SİS DAĞILMAK ÜZERE...
KORSANLARLA GANİMETLERİ TAŞIYAN SANDALLAR ÇOK GEÇMEDEN OLAY YERİNDEN UZAKLAŞTILAR...

KIZILMASKE GEMİYE ÇIKINCA, TANINMAMAK İÇİN HEMEN BİR KÖŞEYE GİZLENMEYE ÇALIŞTI... NE VAR Kİ ...
HEY SEN! NEDEN MASKENİ ÇIKARMIYORSUN? EĞLENCE BİTTİ ARTIK...
YANILIYORSUN... ASIL ŞENLİK ŞİMDİ BAŞLIYOR..
UH!
UĞURSUZ. ONU ELE GEÇİRECEĞİMİ SANMIŞTIM... OYSA...
ÜZÜLME! İŞTE KARŞINDAYIM..
NEE? SEN HA?. NİHAYET...

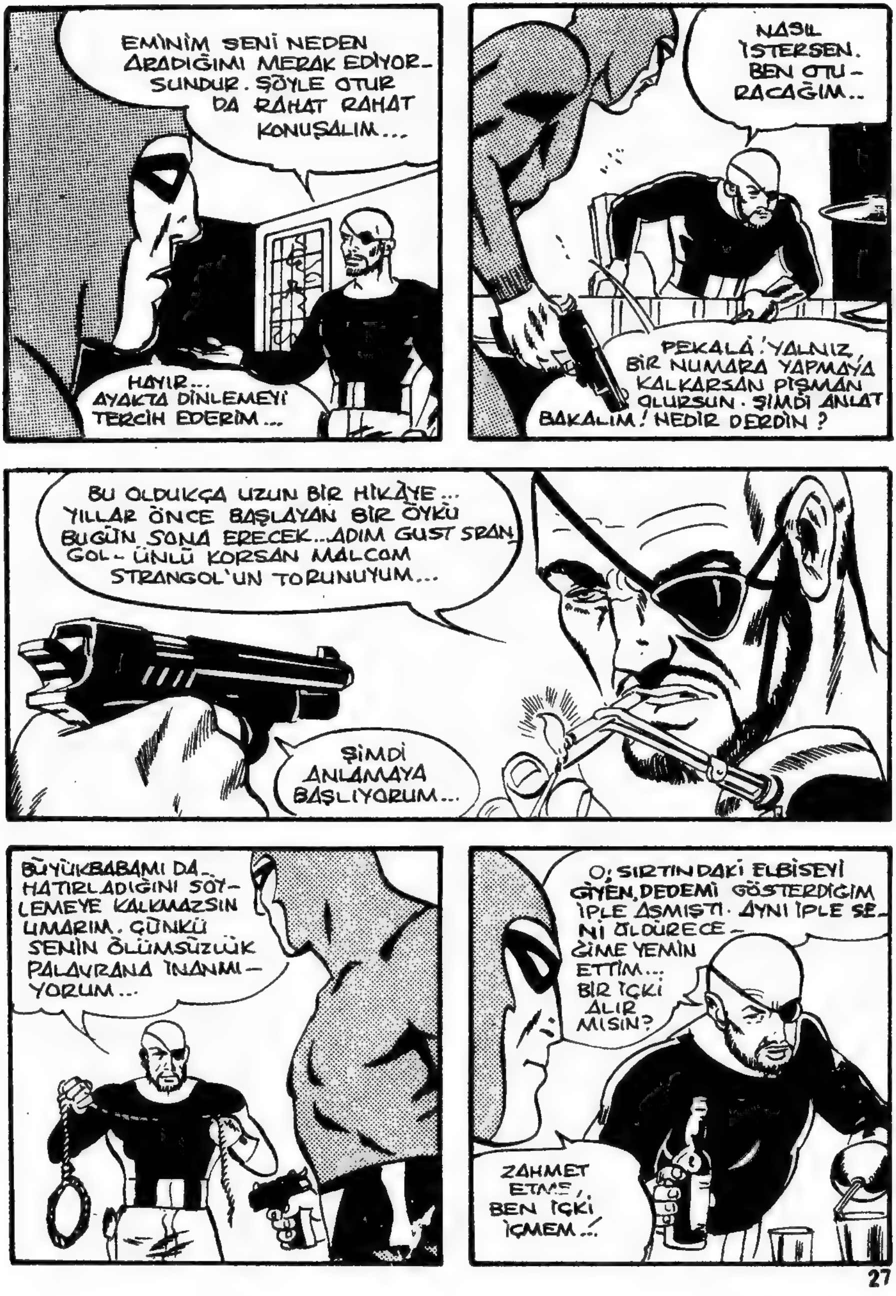
EMİNİM SENİ NEDEN ARADIĞIMI MERAK EDİYORSUNDUR. ŞÖYLE OTUR DA RAHAT RAHAT KONUŞALIM...
HAYIR... AYAKTA DİNLEMEYİ TERCİH EDERİM...
NASIL İSTERSEN. BEN OTURACAĞIM..
PEKALÂ! YALNIZ, BİR NUMARA YAPMAYA KALKARSAN PİŞMAN OLURSUN. ŞİMDİ ANLAT BAKALIM! NEDİR DERDİN?
BU OLDUKÇA UZUN BİR HİKÂYE... YILLAR ÖNCE BAŞLAYAN BİR ÖYKÜ BUGÜN SONA ERECEK...ADIM GUST SRANGOL- ÜNLÜ KORSAN MALCOM STRANGOL'UN TORUNUYUM...
ŞİMDİ ANLAMAYA BAŞLIYORUM...
BÜYÜKBABAMI DA HATIRLADIĞINI SÖYLEMEYE KALKMAZSIN UMARIM. ÇÜNKÜ SENİN ÖLÜMSÜZLÜK PALAVRANA İNANMIYORUM...
O; SIRTINDAKİ ELBİSEYİ GİYEN, DEDEMİ GÖSTERDİĞİM İPLE ASMIŞTI. AYNI İPLE SENİ ÖLDÜRECEĞİME YEMİN ETTİM... BİR İÇKİ ALIR MISIN?
ZAHMET ETME, BEN İÇKİ İÇMEM..!

ŞİŞENİN TIPASINI ÇIKARTAN STRANGOL ANİ BİR HAREKETLE FANTOM'UN ÜZERİNE BİR GAZ SIKTI...
SAHİ Mİ ? O HALDE İZİN VERİRSEN BEN İÇEYİM !..
UH!
İŞTE SONUNDA ELİMDESİN ! SENİ YAKALAMAK TAHMİNİMDEN DAHA KOLAY OLDU...
UYAN BAKALIM. BAYGINKEN CEHENNEMİ BOYLAMAN HOŞUMA GİTMEZ...
HER ŞEY HAZIR... ÖLÜMSÜZLÜĞÜN NE KADAR SÜRECEK ŞİMDİ GÖRECEĞİZ...
FANTOM İÇİN YAPACAK BİR ŞEY KALMAMIŞTI. FAKAT BİRDEN BİR TOP SESİ ORTALIĞI KARIŞTIRDI...
KAPTAN; BİR TORPİTO BOTU, DURMAMIZI İSTİYOR...
NEE ?..

BAKALIM ŞİMDİ NE YAPACAKSIN, KORSAN EFENDİ? BU TAKAYLA NEREYE KADAR GİDEBİLECEĞİNİ SANIYORSUN ?
HEVESLENME, SENİNLE DAHA SONRA YİNE HESAPLAŞACAĞIZ... BU TAKAYA GELİNCE, SENİN BİLMEDİĞİN MARİFETLERİ VARDIR..
GERÇEKTEN DE SAHİL KORUMA BOTU KORSANLARA DUR İHTARINDA BULUNMUŞTU...
BOOM
BİZE İHBAR EDİLEN TEKNE BU. AMA BÖYLE BİR DÖKÜNTÜ İÇİN O KADAR ZAHMETE KATLANMAMIZA DEĞER MİYDİ ?
HAKLISINIZ. ONA KOLAYCA ENGEL OLABİLİRLERDİ...
TAM BU SIRADA İKİ GÖREVLİNİN HAYRET DOLU BAKIŞLARI ALTINDA ESKİ GEMİ ANİDEN ŞEKİL DEĞİŞTİRDİ ...

BA... BAKIN! GEMİNİN İÇİNDEN BİR SÜRAT MOTORU ÇIKTI...
ÇABUK, SILAH BAŞINA! ONLARI KAÇIRMAYALIM...
AMA ÇOK GEÇTİ. MOTOR SULARI YARARAK HIZLA UZAKLAŞTI...
NE OLUYOR? BU ENKAZ YIĞINI, KANAT TAKMIŞ GİBİ GİDİYOR...
BURADAN KURTULMALIYIM. ŞU RESMİ DÜŞÜRÜRSEM KIRILAN CAMLAR İŞİMİ GÖRÜR...
TAMAM BAŞARDIM...
KRAŞ!

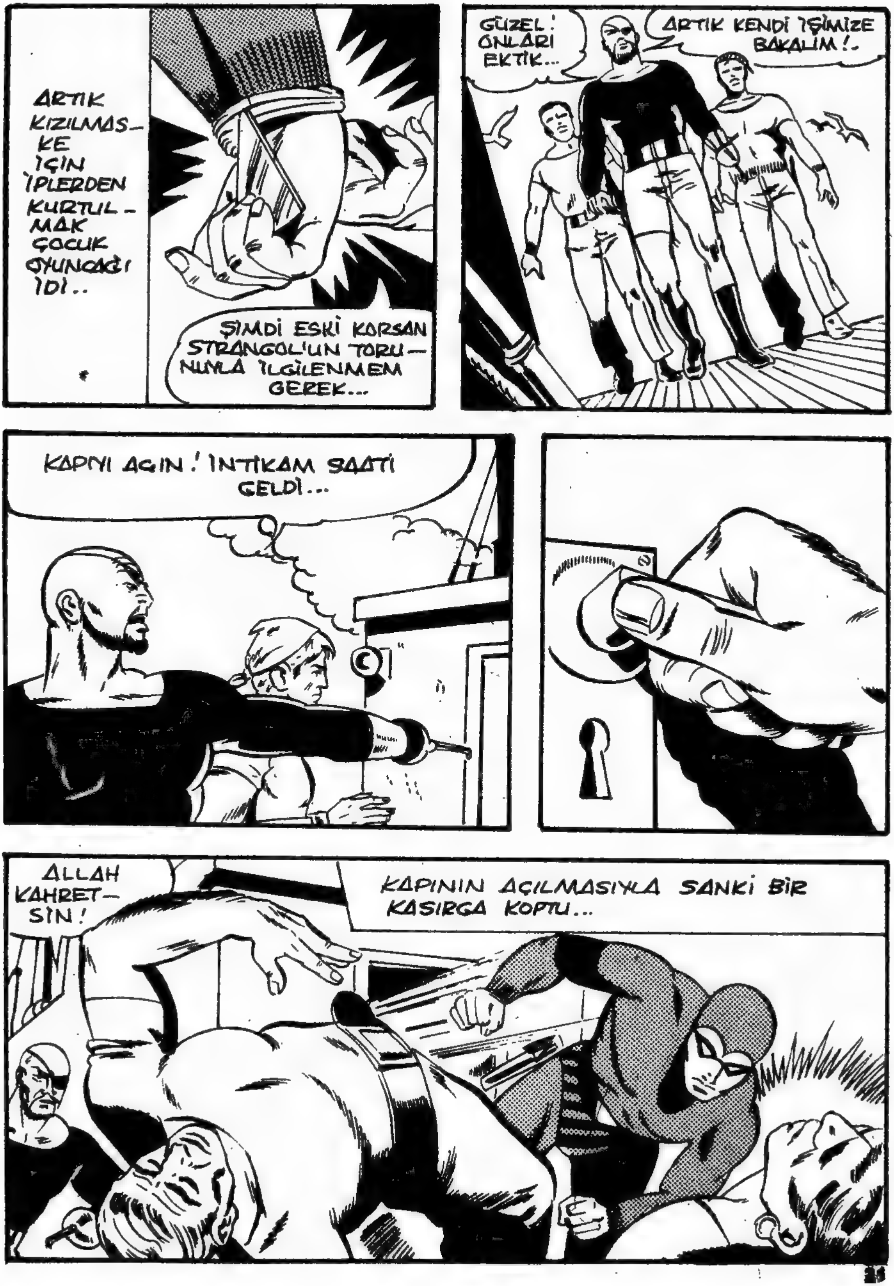
ARTIK KIZILMASKE İÇİN İPLERDEN KURTULMAK ÇOCUK OYUNCAĞI İDİ..
ŞİMDİ ESKİ KORSAN STRANGOL'UN TORUNUYLA İLGİLENMEM GEREK...
GÜZEL! ONLARI EKTİK...
ARTIK KENDİ İŞİMİZE BAKALIM!.
KAPIYI AÇIN! İNTİKAM SAATİ GELDİ...
ALLAH KAHRETSİN!
KAPININ AÇILMASIYLA SANKİ BİR KASIRGA KOPTU...

GEBERTECEĞİM SENİ, DOĞDUĞUNA PİŞMAN OLACAKSIN!
SENİNLE İŞİMİZ HENÜZ BİTMEDİ. BİRAZDAN TEKRAR GÖRÜŞECEĞİZ..
BİRKAÇ DAKİKA SONRA...
KOMUTANINIZ KONUŞUYOR! BENİ DİNLEYİN! GEMİDE MASKELİ BİR ADAM VAR. ÇOK TEHLİKELİ BİRİ. GÖRDÜĞÜNÜZ YERDE HEMEN VURUN!
ÇABUK! BU TARAFTAN!
GÖZÜMÜZÜ DÖRT AÇMALIYIZ. ADAM ŞEYTANIN TEKİ...
İŞTE, MASKELİ ORADA...
VURDUK ONU!
ATEŞE DEVAM EDİN! ÖLDÜĞÜNDEN EMİN OLMALIYIZ...

FAKAT...BU SADECE BİR ÖRTÜYMÜŞ...
NEREDE PEKİ BU HERİF ?
BURADAYIM, BEYLER.
UH!...
İŞTE O, ŞEF. BEŞ NUMARALI KORİDORDA...
GÜZEL... ONU ALTI NUMARALI KORİDORA ÇEKMEYE ÇALIŞIN..!
FRANK! SEN İÇERİ GİR, VE MAKİNE DAİRESİNİ KORU..! DİĞERLERİ BENİMLE GELSİN!

VERDİĞİN BİLGİLERE TEŞEKKÜR-LER. BENİM DE ÖĞRENMEK İSTEDİĞİM BUYDU. EĞER MAKİNELERİ DURDURABİLİRSEM ÇETENİN İŞİ TAMAMDIR...
ELİMİZE DÜŞECEĞİNİ BİLİYORDUM... BİR ADIM DAHA... HAYDİ!..
KAPANA KISILDI. KÖHNEMİŞ GEMİNİN MARİFETLERİNDEN BİRİ DE BU İŞTE... NE YAZIK Kİ DİĞERLE-RİNİ GÖRECEK KADAR YAŞAMA-YACAKSIN..
CLAK
CLAK!
YENİDEN TUZAĞA DÜŞTÜM... AMA BU KEZ...
...OTURUP BEKLEMEYE NİYETİM YOK!..

KOMUTANINIZ KONUŞUYOR. HERKES SİLAHINI ALIP ALTI NUMARALI KORİDORA GELSİN! KAFESTEKİ ADAMI TEMİZLEYECEKSİNİZ!..
BİRAZ DAHA... AÇILIYOR...
İŞTE, ORADA!.. KAÇIYOR!..
ATEŞ..!
İLK HAMLEDE KAPIYI KIRMALIYIM, YOKSA İŞİM BİTİKTİR..
BANG
BANG
BANG

ŞU DINAMOYU DEVRE DIŞI BIRA-KIRSAM...
...TEKNE DE DURUR!..
BİRDEN HER YER KARARDI...
IŞIKLAR SÖNDÜ!..
ATEŞİ KESİN! BİR-BİRİMİZİ VURABİ-LİRİZ!..
ALLAHIN CEZASI MASKELİ NEREYE GİTTİ?..
KORKMAYIN BURADAYIM, SERSERİLER!..
ORMANDA: "FANTOM'UN KÖTÜLERE ACIMASI YOKTUR" DERLER... HELE KOR-SANLARIN EN BÜYÜK DÜŞMANIDIR..

LANET OLSUN.! BU ADAM-LA BAŞA ÇIKMAK İMKÂNSIZ.. HEMEN GEMİYİ TERKETMELİYİZ.!
İLK RAUNDU SEN KAZANDIN... AMA HENÜZ HER ŞEY BİTMİŞ SAYILMAZ. SON SÖZÜ BEN SÖYLEYECEĞİM...
O KADAR KOLAY KURTULAMAZSIN, AHBAP.!.
NE BEKLİYORSUN? ÇALIŞTIRSANA ŞU MOTORU.!.
İMKÂNSIZ.! MOTOR İSABET ALDI.!.
BANG!
BANG!...
OH, HAYIR.!.

HAYDİ ALIN ŞUNU VE HEMEN TEKNEYE ÇIKIN!
KISA BİR SÜRE SONRA...
BÜTÜN ÇETE BURADA. POLİS SİZLERİ GÖRDÜĞÜNE ÇOK SEVİNECEK...
POF!
UMARIM BUNDAN SONRA KORSANLIĞA TÖVBE EDERSİNİZ... POLİSLER GELDİ-ĞİNDE BEN ÖTEKİ GEMİYLE UZAKLAŞMIŞ OLACAĞIM.!.
GİT BAKALIM, FANTOM... AMA UNUTMA! SENİNLE YİNE KARŞILAŞACAĞIZ... VE O ZAMAN İNTİKAMIMI ALACAĞIM..!
BU MACERANIN SONU.

Grover'in Dönüşü

Yeni Macera

YINE BIR GÜN..
OH! BIR YAPRAK DÜŞ-TÜ..
KOPMUŞ OLMA-SI TUHAF. FAKAT BU SENIN YAZIN!
BAKAYIM!
AH, EVET!.. BARON GROVER'IN YENILGISININ HIKAYESI... HATIRLADIN MI ?
BARON GROVER MI ?
BARON GRO-VER!.. ŞU ZALIM KORSAN?!
EVET TA KENDI-SI!
ZALIMDEN ÇOK DELININ BIRIYDI. HALA HAPISTE OLMALI...
BÖYLESI DAHA IYI...
BU SIRADA MOWITAN HAVAALA-NINDA...
NIHAYET MOWITAN'A GELEBILDIK. ARTIK UZAK-TA SAYILMAYIZ...

YOLCULAR UÇA'TAN İNDİ.
GROVER SENDEN AYRILMAM GEREKİYOR...
ÖZGÜRLÜĞE KAVUŞTUĞUMUZA GÖRE BUNDAN BÖYLE NAMUSLUCA ÇALIŞMALIYIZ..
KES SESİNİ SERSEM. BUNUN BİR ONUR MESELESİ OLDUĞUNU BENİM KADAR SEN DE BİLİYORSUN.
BURAYA GELDİĞİMİZDEN HABERSİZ OLDUĞUNA EMİNİM... İNTİKAM SAATİ GELDİ..
BARON GROVER YENİDEN ORTAYA ÇIKMIŞTI...
DIANA İLE EVLENMİŞ. ŞU SIRALARDA YANINDA OLDUĞUNU BİLİYORUM ...BU DA ONUN ZAYIF NOKTASI.
... VE FANTOM BUNU BİLMİYORDU.
GROVER SAVAŞ SIRASINDA ÜNLÜ BİR PİLOTTU. FAKAT MACERACI YANI ÇOK KUVVETLİYDİ. SAVAŞTAN SONRA BİR KORSAN ŞEBEKESİNİN ŞEFİ OLDU...
« BU ARADA GEMİSİ « KÖPEKBALIĞI YUVASI » NI GİZLEMEK İÇİN BİR ADA SATIN ALDI. BEN DE BU YAPTIKLARINI DENİZ KUVVETLERİNE BİLDİRDİM.»

"TABİİ BUNDA BIG STEVE'İN ÇOK YARDIMI OLDU. BIG STEVE BARON'UN SONRADAN NAMUSLU OLAN DEV YAPI-LI BİR ADAMIYDI. ŞİMDİ NE OLDU BİLMİYORUM."
YARDIMINI KABUL EDİYORUM BIG STEVE!
SİZİNLE ÇALIŞAMAM ARTIK, BARON! KIZILMASKE DOSTUMDUR BENİM!
SAÇMALAMA! SADECE BİRAZ EĞLENMEK İSTİYORUM, O KADAR..!
BANA GELİP YALVARMASI YETER! ONU ÖLDÜRECEK DEĞİLİM...
...TEKRAR HAPİSHANEYE DÖNMEK İSTEMEM. ŞİMDİ EKSİKLERİMİZİ TAMAMLAYALIM!
BİRKAÇ GÜN SONRA..
BURADAN SONRA YOLA YAYA DEVAM ETMEMİZ GEREKECEK... TABİİ, VERİLEN BİLGİLER DOĞRUYSA..!.

O SIRADA KAFATASI MAĞARA-SINDA KABİLE ŞEFLERİ TOPLANTISI YAPILIYORDU...
BUGÜN ÇOK MEŞGUL OLDUĞUNA GÖRE BEN DE GÖLE YALNIZ GİDERİM..
OLUR! KAHRAMANI AL! GÜNEŞ BATMADAN DA DÖNMEYE ÇALIŞ...
BİRAZ SONRA.
HAYDİ KAHRAMAN! DÖRTNALA GİTMENİ İSTİYORUM.
FAKAT DİANA'YI GÖZLEYEN BİRİ VARDI...
AFERİN KAHRAMAN! HARİKASIN!
DELİCE BİR KOŞUDAN SONRA GÖLDE SERİN BİR BANYO, DİANA'YI RAHATLATMIŞTI
FAKAT HÂLÂ GÖZLENİYORDU...

GROVER, BUNUN O OLDUĞUN-DAN EMİN MİSİN ?
NE YANİ ? ORMAN BEYAZ KADINLARLA MI DOLU SANIYOR-SUN ?
TA KENDİSİ ! HAYDİ AĞI HAZIRLA !
...VE DİANA SUDAN ÇIKTIĞINDA..
HAYDİ ÇEK ! ÇEK !
AH ! İMDAAT !
İSTEDİĞİN KADAR BAĞIR ! SESİNİ KİMSE DUYMAZ !
ONU İNCİTME, BİG STEVE !
BENDEN NE İSTİYOR-SUNUZ ? KİMSİ-NİZ ?
BARON GROVER'DEN SÖZ EDİLDİ-ĞİNİ HİÇ DUY-MADINIZ MI ?
BARON GROVER Mİ ? VE BİG STEVE ŞİMDİ ANLIYORUM... İNTİKAM AL-MAK İSTİYOR-SUNUZ...

FAKAT OLAYI UZAKTAN İZLEYEN KAHRAMAN...
...EFENDİSİNİN MAĞARASINA DOĞRU DÖRTNALA UZAKLAŞTI...
KIZILMASKE İLE PİGMELER ATIN TEK BAŞINA DÖNDÜĞÜNÜ HEMEN FARKETTİLER...
KAHRAMAN BU!..
DIANA NEREDE, KAHRAMAN? ÇABUK BENİ ONA GÖTÜR...
AZ SONRA GÖL KENARINA VARAN FANTOM MÜCADELE İZLERİNİ BULDU...
SUDAN ÇIKTIĞINDA SALDIRIYA UĞRAMIŞ... İZLERDEN BELLİ...
YÜRÜYÜN! SİZİ BÖYLE BULMASI GEREK!..
EVET! BULDUĞU ANDA DA BUNU PAHALIYA ÖDETECEK SİZE!..

BANA HİÇ BİR ŞEY YAPAMAZ...TABİİ, BAŞINIZA BİR FELÂKET GELMESİNİ İSTEMİYORSA.
NE DE GÜZEL KIZ BU BARON !..
KIZILMASKE AYAKLARIMA KAPANDIĞI AN İNTİKAMIM ALINMIŞ OLACAK VE SİZİ SERBEST BIRAKACAĞIM.
FANTOM'U İYİ TANIMIYORSUNUZ GALİBA! KİMSEYE BOYUN EĞMEZ O!
BU NE GÜZELLİK!..
ORMANDAKİ YÜRÜYÜŞ HAYLI UZUN SÜRMÜŞTÜ...
SESİNİ KESECEK MİSİN STEVE?
KÖTÜ BİR ŞEY YAPMADIM Kİ. ONA HAYRANLIK DUYUYORUM O KADAR, BARON.
BU SIRADA KIZILMASKE İZLERİ TAKİP EDİYORDU...
BURADAN GEÇMİŞLER.
KİBAR BİR İNSAN OLDUĞUMU ANLADINIZ HERHALDE DİANA.. SİZİ KAÇIRMAK ZORUNDA KALMAMIN TEK SEBEBİ, EN BÜYÜK DÜŞMANIMI DİZE GETİRMEKTİR.
YILLARCA HAPİSHANELERDE ÇÜRÜMEMİN SORUMLUSU ODUR.
AMA YİNE ORAYA DÖNECEKSİNİZ.
DİANA! DÜŞLERİMDEKİ KADINSINIZ SİZ!

BİR SÜRE SONRA, BARONUN ARABAYI BIRAKTIĞI YERE GELDİLER...
İŞTE BURADA DURACAĞIZ!
KIRILMASKE MUTLAKA GELECEKTİR.
O GELMEDEN BİRAZ DİNLENECEĞİM, STEVE! KIZA GÖZ KULAK OL..!
AYNI ANDA FANTOM.
DOĞRU İZ ÜZERİNDEYİM.
UZAKTA OLMAMALARI GEREKİR! İKİ KİŞİLER... BİRİ İRİ-YARI VE KUVVETLİ OLMALI.
EĞER DİANA'YA BİR ŞEY YAPTILARSA BUNU PAHALIYA ÖDETİRİM..
BENİ DİNLEYİN DİANA! HAZIR BARON UYUMUŞKEN SİZDEN ÇOK HOŞLANDIĞIMI SÖYLEMEK İSTİYORUM.
OH! HAYIR!

DİNLE STEVE! İYİ BİR İNSAN OLDUĞUNU BİLİYORUM... FANTOM BANA SENDEN SÖZ ETMİŞTİ. FAKAT BENİ RAHAT BIRAK, YOKSA KÖTÜ OLACAK.
AMA SİZE FENALIK YAPMAK İSTEMİYORUM Kİ!..
ÖZÜR DİLERİM STEVE. AMA YETER ARTIK!
STEVE KÜÇÜK BİR KAZAYA UĞRADI BARON!
NE OLDU?..
AH ÇENEM!
BANA BİR DOKTOR LÂZIM, GROVER. ÇENEM KIRILDI GALİBA...
KENDİ KABAHATİN! BEN ETRAFA BİR GÖZ ATACAĞIM..
ÜZGÜNÜM, STEVE... GERÇEKTEN DE BİR DOKTORA İHTİYACIN VAR SENİN...
YAKINDA BİR HASTANE VAR. BENİ DİNLERSEN BİR SAATE KALMAZ TEDAVİ EDİLİRSİN...
GROVER'DEN BIKTIM ZATEN. NE YAPMAM GEREKTİĞİNİ SÖYLEYİN ŞİMDİ?!

PEKALÂ! SİZİ ÇÖZÜP BARON'U ZARARSIZ HALE SOKACAĞIM... KARŞILIĞINDA DA BENİ HASTANEYE GÖTÜRECEKSİNİZ...
ANLAŞTIK, STEVE! ÇABUK ÇÖZ...
TAMAM! KUSURA BAKMAYIN, DİANA SİZİ KIRMAK İSTEMEZDİM.
OLANLARI UNUTTUM BİLE, STEVE! ARTIK DOSTUZ! DİKKAT! BARON GELİYOR...
HENÜZ ORTALARDA YOK... AH!
MÜTHİŞ BİR YUMRUKLA BARON KENDİNDEN GEÇTİ...
GİDEBİLİRİZ, DİANA!
OLAYIN BÖYLE SONUÇLANMASI İYİ OLDU STEVE! BU KIZILMASKE'NİN DE HOŞUNA GİDECEK...
STEVE BARON'U YÜKLENDİKTEN SONRA YOLA KOYULDULAR...
AYNI ANDA FANTOM DA ORAYA ULAŞMIŞTI...

BARON GROVER İLE BİG STEVE. BUNU TAHMİN ETMEMİŞTİM. FAKAT DİANA'NIN TEHLİKEDE OLMADIĞI BELLİ.
HATTA BANA BİLE İHTİYACI YOK.
BAYAN DİANA, GROVER'İ HAKLADIKTAN SONRA KENDİMİ DAHA İYİ HİSSEDER OLDUM.
İŞTE HASTANE!
BAYAN DİANA! BURADA NE İŞİNİZ VAR?..
BİR DOSTUMUN YARDIMINIZA İHTİYACI VAR DOKTOR!..
HAYIR, BAYGIN OLAN DEĞİL... ÖTEKİ.!
SİZ ÇENESİNİ TEDAVİ EDERKEN BEN DE ÜZERİME GİYECEK BİR ŞEY BULAYIM.
PEKALÂ. YOLU BİLİYORSUNUZ...

BU SIRADA BEKLENMEDİK BİR ZİYARETÇİ GELDİ...
SELÂM, BİG STEVE! BANA ANLATACAKLARIN OLMALI...
GELECEĞİNİ BİLİYORDUM..
OH! SİZ MİSİNİZ?
BÜTÜN BUNLAR GROVER'İN FİKRİ. İNTİKAM ALMAK İSTİYORDU. NEDEN ONA YARDIM ETTİM BİLMİYORUM. FAKAT KÖTÜLÜK YAPMAK İSTEMİYORDUM...
GROVER'E GELİNCE SENİ YALVARTMAK FİKRİNDEYDİ. İSTEDİĞİ OLUNCA DİANA'YI BIRAKACAKTI...
BUNU ANLAYACAĞIZ. ÖZÜR DİLERİM DOKTOR...
BİRAZ SONRA
DİANA! SENİ ÇOK MERAK ETTİM...
OH! SONUNDA KAVUŞTUK SEVGİLİM!
GROVER HÂLÂ BAYGIN. ONU NASIL UYANDIRACAĞIMI BİLİYORUM.
BİR KOVA SU KADAR ETKİLİ YOL YOKTUR..!

Bu Maceranın Sonu

KIZILMASKE
KANLI MESAJ
Yeni Macera
KIZILMASKE'NIN DOSTLARINDAN FRED, O GÜN KÜÇÜK ARKADAŞI SEVIMLİ FAREYLE DENİZ KENARINDA DOLAŞIYORDU...
SICAK KENDİNİ İYİCE HİSSETTİRMEYE BAŞLADI. NE DERSİN, PALMİYELE-RİN ALTINDA BİRAZ KESTİ-RELİM Mİ?
AMA KÜÇÜK FARE AYNI FİKİRDE DEĞİLDİ...
HEY!.. NE OLDU SANA? ÇABUK GERİ DÖN!

PEKALÂ... CANIN KOŞMAK İSTİYORSA KOŞ BAKALIM. BEN DİNLENECEĞİM!..
CİK CİK! CİİK!
NE VAR Kİ AKILLI HAYVAN BİRAZ GİTTİK-TEN SONRA TEKRAR SAHİBİNİN YANINA DÖNDÜ...
GERİ GELECEĞİNİ BİLİYORDUM ZATEN... BENSİZ GİDEMEDİN DEĞİL Mİ ?
NEYİN VAR SENİN? YİNE NE OLDU?
ANLAŞILDI, ANLAŞILDI!.. BİR ŞEY BULDUN VE BANA GÖS-TERMEK İSTİYORSUN... PEKİ, GİDİP BAKALIM!..
VE BÖYLECE...
VAY CANINA!.. BİR ADAM! HALİNE BAKILIRSA ÖLMÜŞ OLMALI...

HAYIR, ÖLMEMİŞ... AMA KALBİ ÇOK ZAYIF ATIYOR!..
GEMİNİN BİRİNDEN DENİZE DÜŞMÜŞ OLMALI... ŞÖYLE SIRTÜSTÜ ÇEVİRİRSEM DAHA RAHAT SOLUK ALIR...
AMAN TANRIM... BU DA NE?
KOLLA KENDİNİ FANTOM! SİNG-LER GERİ DÖNDÜ
BU MESAJ DOSTUM FANTOM'A GÖNDE-RİLMİŞ. HEMEN HABER VERMELİ-YİM; AMA NASIL? BU ZAVALLIYI YALNIZ BIRAKAMAM!..
BELKİ DE... TAMAM, BULDUM!.. NEDEN OLMASIN?
HAYDİ BAKALIM, KÜÇÜK ARKADAŞIM. DOĞRU ORMANIN DERİNLİKLERİNE GİDECEKSİN. YOLU BİLİYORSUN... BU MEKTUBU FANTOM'A GÖTÜR!

FRED'İN USTACA EĞİTTİĞİ AKILLI FARE OK GİBİ FIRLAYARAK AĞAÇLARIN ARASINDA KAYBOLDU...
AYNI ANDA ORMANIN DERİNLİKLERİNDE...
ÇOK KÖTÜ ATIŞLAR, BUNLAR!
EH, BENCE FENA SAYILMAZ, GURAN!..
HAYIR, HAYIR! ESKİSİ GİBİ USTA OKÇULAR ARTIK YETİŞMİYOR. BENİM ZAMANIMDA...

HAYDİ, GURAN... ŞU ACEMİLERE, ESKİLERİN NELER YAPABİLECEĞİNİ GÖSTER!
ELBETTE GÖSTERECEĞİM... ŞİMDİ GÖZÜNÜZÜ AÇIP BENİ İZLEYİN!
EHM... ŞEY.. ÜZÜLME, GURAN... RÜZGARIN ETKİSİYLE OKUN HEDEFİNİ ŞAŞIRDI!..
BU SIRADA GARİP BİR HABERCİ ORMANIN İÇLERİNE DOĞRU HIZLA YOL ALIRKEN...
...AYNI ANDA DA KARNI ACIKAN BİR AVCI KENDİNE ÖĞLEN YEMEĞİ İÇİN BİR ŞEYLER ARIYORDU...
CİK! CİK!
YIRTICI KUŞ SALDIRDI..NE VAR Kİ GEÇ KALMIŞTI...

AMA YİNE DE AVINDAN KOLAY KOLAY VAZGEÇEĞE BENZEMİ-YORDU...
OYSA KÜÇÜK FARENİN YERİNE GETİRMESİ GEREKEN ÖNEMLİ BİR GÖREVİ VARDI...
MM... BAKIYORUM GÖZLERİN HÂLÂ KESKİN... AMA BİR ZAMANLAR DAHA İYİ NİŞAN ALIRDIN!..
KIZILMASKE'NİN ATTIĞI İKİNCİ OK, BİRİNCİSİNİ ORTADAN BÖLDÜ...
PEKİ, BUNA NE DERSİN, GURAN ?
OH!
ÖTE YANDA ORMANIN KENARINDA...
HEY, ŞU ŞAHİNE BAK! ZORU BİZİMLE GALİBA!..
KENDİ BİLİR!

KÜÇÜK FARE, BU BEKLENMEDİK YARDIMDAN YARARLANARAK İLERİ FIRLADI...
EYVAH!
BİR... BİR FARE...
BEN DE BİR FİL GÖRDÜĞÜMÜ SANMIŞTIM...
BİR SÜRE SONRA KAFATASI MAĞARASINDA...
AY!
GURAN! NE OLDU?
ŞİMDİ BEN ONUN İCABINA BAKARIM!
HAYIR, GURAN! SAKİN OL! BU BİR DOST...
MESAJI OKUYAN FANTOM BİRKAÇ SAAT SONRA SAHİLE ULAŞTI...
İŞTE GELDİK KÜÇÜK DOSTUM!..

KIZILMASKE HEMEN YARALIYLA İLGİLENDİ...
BU ADAM SADECE ÇOK YORGUN.. SAATLERCE YÜZMÜŞ OLMALI... MERAK ETME, İYİLEŞECEK. MESAJ NEREDE?
İŞTE BURADA! GÖĞSÜNE YAZMIŞLAR!
SİNGLER! ONLARIN TAMAMEN ORTADAN KALDIRILDIĞINI SANIYORDUM!
KİM BU SİNGLER?
KORSANLAR... NESİLLERDEN BERİ KORSANLIKLA UĞRAŞIRLAR. ONLARLA SONUNA KADAR SAVAŞMAYA YEMİN ETMİŞTİK...
BİZ Mİ DEDİN?
EVET... BEN VE ATALARIM DÖRT YÜZ YILDIR KÖTÜLERLE MÜCADELE EDİYORUZ. AMA ŞİMDİ SUS... KENDİNE GELİYOR...
SEN KİMSİN, DOSTUM?
ADIM... BRIMS... TOGA TOGA YATININ KAPTANIYIM. KORSANLAR NEREDE?

"BİZİ GAFİL AVLADILAR. SADECE DÖRT KİŞİYDİLER. AMA HEPSİ DE TEPEDEN TIRNAĞA SİLAH-LIYDILAR..."
KORSANLAR! DOĞRUSU CESUR ADAMLARMIŞSINIZ... SİZİ ELE GEÇİRMEK İÇİN CAN ATAN BİR SÜRÜ İNSAN VARKEN YİNE DE İĞRENÇ EYLEMLERİ-NİZİ SÜRDÜRÜ-YORSUNUZ!
KES SESİNİ! BİR SİNG'LE BU ŞEKİLDE KONUŞAMAZSIN!.
BİZİ YAKALAMAK İSTEYENLERDEN BİRİNİ TANIYORUM. ONA FANTOM DİYORLAR.. KENDİSİNE BİR MESAJIMI GÖTÜRECEKSİN!.

GÖĞSÜME BU YAZILARI ÇİZDİKTEN SONRA BENİ DENİZE ATTILAR. UZUN SÜRE YÜZDÜM..
SONRASINI HATIRLAMIYORUM!..
DEMEK SİNGLER YİNE İŞBAŞINDA!..
KAPTAN BRİMS'İ TAŞIMAK İÇİN DALLARDAN BASİT BİR SEDYE YAPTILAR...
ÖNCE SENİ EMİN BİR YERE GÖTÜRELİM. SONRA DA KORSANLARLA İLGİLENİRİZ...
KIZILMASKE İLE FRED GÜNLERCE OLAYIN GEÇTİĞİ BÖLGEDE ARAŞTIRMA YAPTILAR...
SÖZÜ EDİLEN BÖLGE BURASI. AMA DİKKATİ ÇEKECEK HİÇ BİR ŞEY YOK...
GÖRÜNÜRDE SADECE İKİ TEKNE VAR... BİRİSİ ŞU BALIKÇI MOTORU...
...DİĞERİ DE BİR GEZİNTİ YATI... DURUMUNA BAKILIRSA SAHİPLERİ OLDUKÇA ZENGİN OLMALI..
TEK BAŞINA AVLANAN BALIKÇI MOTORUNDA GARİP ŞEYLER OLUYORDU...
HAYDİ RAMNU! TEHLİKE İŞARETİNİ VER!..

ŞURAYA BAKIN... TEHLİKE İŞARETİ. CİVARDAKİ BİR TEKNE ZOR DURUMDA... ÇABUK, ONA YARDIM ETMELİYİZ!..
BÖYLE BİR ŞEY YAPAMAZSINIZ, KAPTAN... BENİM YATIM İLK YARDIM TEKNESİ DEĞİL!..
BU GEMİNİN KAPTANI OLARAK KALDIĞIM SÜRECE GÖREVİMİN GEREKLERİNİ YERİNE GETİRECEĞİM, BAYAN!..
SİZ..SİZ.. AH, CANINIZ CEHENNEME! NE İSTERSENİZ YAPIN.. AMA KARAYA ÇIKTIĞIMIZDA BU KONUYU GÖRÜŞECEĞİZ!
TEHLİKE İŞARETİ UÇAKTAN DA GÖRÜLMÜŞTÜ...
HEY! BİRİLERİNİN BAŞI DERTTE!..
GARİP! DENİZ ÇOK SAKİN.. BÖLGEDE RASTLADIĞIMIZ İKİ TEKNENİN DE DURUMU İYİYDİ...
GERİ DÖN, FRED! BU İŞTE BİR BIT YENİĞİ VAR!..
BU ARADA YAT, BALIKÇI TEKNESİNİN YOLUNU KESMİŞTİ...
HEY! MOTORDAKİLER! KÖTÜ BİR ŞEY Mİ OLDU ?
YANIMIZDA BİR YARALI VAR. ONU TEKNENİZE ALABİLİR MİSİNİZ ?

FRED'İN UÇAĞI YETİŞTİ- ĞİNDE "YARALI" YATA TAŞINIYORDU...
YAVAŞ... AMAN YAVAŞ OLUN!
PEKİ, ŞİMDİ BU ADA- MI NE YAPACAĞIZ, KAPTAN?
İSTERSENİZ BEN SİZE BİR ÖNERİDE BULUNAYIM!..
OHH! NE... NE DEMEK BU?
KORSANLAR KISA SÜREDE YATI ELE GEÇİRDİLER..
BUNDAN SONRA BİZİM KONUĞUMUZSUNUZ. DAHA AÇIK SÖYLEMEK GERE- KİRSE SİNG KORSANLA- RININ KONUĞU!..

ŞURAYA BAK! HEMEN HAREKETE GEÇİP BİR ŞEYLER YAPMALIYIZ!..
SAKİN OL, DOSTUM! ONLARI İZLEYİP NEREYE GİTTİKLERİNİ ÖĞRENECEĞİZ!..
ŞU KAYALARA DOĞRU GİDİYORLAR!..
ÖYLE GÖRÜNÜYOR. NİYETLERİ NE BUNLARIN?
YAT, AĞIR AĞIR İLERLEYEREK KAYALIĞIN ARASINDAKİ DAR BİR KORİDORA GİRDİ...
SONRA YAVAŞÇA DİBE DALDI...
BALIKÇI MOTORU DA ONU İZLEDİ...
VAY CANINA! İKİSİ DE BATTI!..
HAYIR, SANMIYORUM. DİBE DALDILAR DEMEK DAHA DOĞRU... MÜMKÜN OLDUĞU KADAR ALÇALMAYA ÇALIŞ!..

AYNI ANDA KAYALIĞIN İÇİNDE KENDİLERİNİ GÖZLEYENLER VARDI...
MANYETİK BOMBAYI FIRLATMAYA HAZIR OLUN!
BİRDEN KAYALARIN ORTASINDA BİR KAPAK AÇILDI...
GÖNDERİN!
DİKKAT ET, FRED! BİZE NİŞAN ALDILAR!
SIKI TUTUN! İSABET ALMAMAK İÇİN DALIŞA GEÇECEĞİM!
YARARI YOK! ALLAHIN CEZASI BOMBA PEŞİMİZİ BIRAKMIYOR!..
İŞ İŞTEN GEÇMEDEN SUYA ATLAYALIM!.

DIKKATLI OL, KÜÇÜK DOSTUM. PROGRAM DIŞI BANYO YAPACAĞIZ!..
TAM ZAMANIN-DA!..
ŞU KORIDORA DOĞRU GİDELİM...
HEY! AMA BURADA SU ÇOK SIĞ!
TAHMİN ETMİŞTİM!..
İKİ ARKADAŞIN ÜZERİNDE DURDUĞU ZEMİN BİRDEN AŞAĞI İNMEYE BAŞLADI. ÜSTLERİ VE ÇEVRELERİ PLÂSTİK DUVARLARLA ÖRTÜLMÜŞTÜ...
PLÂSTİK BİR KABİN... BİR SUALTI ASAN-SÖRÜ!..

BIRKAÇ DAKİKA SONRA...
İYİ BİLDİN! SEN DE SOYUMUN BİR NUMARALI DÜŞMANI FANTOM'SUN!..
" FANTOM YEMİNİNİN NE OLDUĞUNU BİLİYORUM. SOYUMUZU KURUTMAYA AND İÇTİN AMA BEN DE SENİ MAHVEDECEĞİM."
BURASI AİLEMİZİN KUTSAL TAPINAĞI... ATALARIMIN RUHLARI SENİN ÖLÜMÜNE TANIK OLACAKLAR!
BU ODA TAMAMEN KAPALIDIR. ALEVLER İÇERDEKİ KISITLI HAVAYI KISA ZAMANDA TÜKETECEKLER VE O ZAMAN...
ZAMAN AĞIR AĞIR İLERLİYOR, GEÇEN HER SANİYE HAVAYI BİRAZ DAHA AZALTIYORDU...
BOŞUNA ÜFLEME, FRED. HİÇ BİR ŞEYDEN ETKİLENMİYORLAR..

HA... VA... BOĞULU-
YORUM...
NE YAZIK... Kİ
SO...NUMUZ
GEL... Dİ...
EL... VE... DA ... KÜ...ÇÜK ..
DOS... TUM ...
TAM BU SIRADA ODANIN
KAPISI AÇILDI VE BİR ANDA
İÇERİSİ HAVAYLA DOLDU...
HA! HA! HA! KORKMAYIN...
SENİN İÇİN DÜŞÜNDÜĞÜM
ÖLÜM ŞEKLİ BU DEĞİLDİ,
FANTOM!..
AHH!
NİHAYET
HAVA..
YILLAR BOYU ATALARIMIN GÖ-
ZÜNÜ YILDIRAN FANTOM'UN
DÜŞTÜĞÜ DURUMA BAKIN!
BANA ÖYLE GELİYOR
Kİ...
...ATALARIM
DÜŞÜNDÜĞÜM
KADAR YÜREKLİ
DEĞİLLERMİŞ.
SENİN
GİBİ
BİRİ..

AH!
NE OLMUŞ BENİM GİBİ BİRİNE?
ALLAH KAHRETSİN! YAKALAYIN ONU... VE SAVUNMA BÖLÜMÜNE GÖTÜRÜN!..
SİNGLER İNTİKAM ALMAYA HAZIRLANIYORDU...
BU SPORU BİLİYOR MUSUN? AVRUPALILAR BUNA "DİSK ATMA" DİYORLAR. AMA BU KEZ "DİSK" SEN OLACAKSIN!
CANIM BİRAZ EYLENMEK İSTİYOR. HAZIR MISINIZ?
HAYDİ!
ELVEDA, FANTOM!
HIZLA FIRLATILAN KIZILMASKE ÇEVİK VE USTA BİR HAREKETLE DURUMUNU DÜZELTTİ..
İLK TEHLİKEYİ ATLATTIM...!

FAZLA SEÇENEĞİM YOK. EN YAKIN KIYIDAN OLDUKÇA UZAKTAYIM..
TEK KURTULUŞ YOLU KURT İNİNE GERİ DÖNMEK!
DEMEK BU ŞEYTAN HERİF GERÇEKTEN ÖLMEMEKTE DİRENİYOR. ONU TEMİZLEYENE BİN RUPİ VERECEĞİM!
BİN RUPİ Mİ? BU KADAR ÇOK PARA İÇİN KUTSAL TRİMURTİ'Yİ BİLE VURURUM!

UH! KURT İNİNE GİRMEK TAHMİNİM-DEN DE ZORMUŞ...
EĞER SU ALTINDAKİ ASANSÖR BOŞLUĞU-NU BULABİLİRSEM...
ARADIĞINI BULMASI UZUN SÜRMEDİ... SU ÜSTÜNE ÇIKAN FANTOM DERİN BİR SOLUK ALDIKTAN SONRA TEKRAR DALDI...
BU DEHLİZ BENİ KORSAN-LARIN İNİNE GÖTÜRECEK.. AMA BİR AN ÖNCE VARA-MAZSAM HAVASIZLIKTAN BOĞULACAĞIM...
ŞANSINA DEHLİZ FAZLA UZUN DEĞİL-Dİ VE BİRKAÇ SANİYE SONRA...
AAAH!... HAVA...

HEPSİ DIŞARDA BENİ ARAMAKLA MEŞGUL... BURADA PEK AZ KİŞİ KALMIŞ OLMALI...
ÖNCE FRED'İ BULMALIYIM... BANA YARDIMCI OLUR...
İŞTE ORADA... AMA YALNIZ DEĞİL...
UH!
ACELE ETMELİYİZ, FRED.'SANDALLARIN İÇERİ GİRMESİNE ENGEL OLMAMIZ GEREK!.
!!!

NE VAR Kİ NÖBETÇİ DE YALNIZ DEĞİLDİ...
HAYDİ, KUÇUK DOSTUM.. SIRA SENDE!.
SAHİBİNİN EMRİNE UYAN AKILLI FARE İSTENİLENİ YERİNE GETİRDİ...
AY!
AYNI ANDA DA KIZILMASKE BİR KAPLAN ÇEVİKLİĞİYLE İLERİ ATILDI...
HEMEN SAVUNMA BÖLÜMÜNE KOŞALIM,, FRED...
BENİM HÜCRENİN YANINDAKİ HÜCRELERDE ESİRLER VARDI!.
ONLARLA SONRA İLGİLENİRİZ. ÖNCE KORSANLARI ETKİSİZ HALE GETİRMELİYİZ!.
HARİKA VURUŞ!.

İŞTE ORADALAR!- BURAYA DOĞRU GELİYORLAR!.
ONLARI HAKETTİKLERİ ŞEKİLDE KARŞILAYACAĞIZ!.
FANTOM, BİR MEGAFONLA KORSANLARA SESLENDİ...
DİKKAT EDİN, SİNGLER! BİRKAÇ SANİYE SONRA..
...HAVAYA UÇACAKSINIZ!.
ÇABUK, DENİZE ATLAYIN! BU LÂNET BOMBALAR ASLA HEDEFLERİNİ ŞAŞIRMAZLAR!.

KIZILMASKE İLE FRED SONUÇTAN MEMNUN, OLANLARI İZLEDİLER...
TAM İSABET!
İŞLERİ TAMAM... ŞİMDİ ESİRLERİ KURTARMAYA BAKALIM..!
HEMEN FRED! AZAP İÇİNDEKİ O ZAVALLILARIN İŞKENCELERİ ARTIK BİTSİN...
ZARARSIZ HALE GETİRİLEN KORSANLAR POLİSE TESLİM EDİLMEK ÜZERE KIYIYA ÇIKARILDILAR...
...AMA BU İNSANLAR; KURUTULMASI ZOR ZARARLI OTLARA BENZERLER... KORKARIM ER YA DA GEÇ ONLARDAN TEKRAR SÖZ EDİLDİĞİNİ DUYACAĞIZ..!
Bu Maceranın Sonu

büyülü gözler

Yeni Macera

DAĞLARIN VE OVALARIN, TÜM CANLILARIN EFENDİSİ GELİYOR!..
MABALA... MABALA...
BU ANDAN İTİBAREN KÖYÜNÜZ, İÇİNDEKİ HER ŞEYLE BİRLİKTE *MABALA*'YA AİTTİR!..
ADIM GAYEN... BU KÖYÜN BAŞKANIYIM... KONUKSEVERLİĞİMİZİ KÖTÜYE KULLANIP HEPİMİZİN BİR FETİŞE AİT OLDUĞUNU İDDİA EDİYORSUN!..
OYSA ŞU KÖPEKLER BİLE BU YENİ EFENDİYİ TANIMIYOR!..

HEYKELİN DONUK YÜZÜNDE YALNIZCA GÖZLERİ SANKİ CANLIYMIŞ GİBİ PARLIYORDU. BU GÖZLERDE ÇARPICI, ETKİLEYİCİ BİR İFADE VARDI...
HEYKELE DOĞRU ÖFKEYLE SALDIRAN HAYVANLAR YILDIRIM ÇARPMIŞA DÖNDÜ...
UAVUUU!
KÖPEKLER EFENDİLERİNİN KİM OLDUĞUNU ÇOK İYİ ANLADI GAYEN...
PEKALÂ, HAYVANLAR APTAL OLABİLİR AMA BEN DEĞİLİM...
BU UĞURSUZ HEYKELİ KIRIP PARÇALAYACAĞIM...
AMA GAYEN GÖZLERİNİ BİR TÜRLÜ HEYKELİN GÖZLERİNDEN AYIRAMIYORDU. BİR SÜRE ÖYLECE KALDI...

SONRA..
OH! OH! OH!
BAŞIM ÇATLIYOR... KULAKLARIM... OH, KULAKLARIM...
HEPİNİZ DİZ ÇÖKÜN!..
KÖY HALKINI DİZE GETİREN MABALA KONUŞMAYA BAŞLADI..
SİZLER, RUHUNUZ VE BEDENİNİZLE BANA AİTSİNİZ... HAYATINIZ BENİM ELİM-DE...
ARADAN BİRKAÇ AY GEÇMİŞTİ...
ORMANDA GARİP ŞEYLER OLUYOR, ÖLÜMSÜZ RUH... AMA NE OLDUĞUNU BİR TÜRLÜ KESTİRE-MİYORUM...
NE DEMEK İSTİYORSUN GURAN ?

Ozüpek Ofset Basımevi - Cagaloğlu

oktay_izm

KIZILMASKE Haftalık Mecmua. Sahibi ve Sorumlu Yönetmeni. M. SEZEN YALÇINER
İdare Yeri: Klodfarer Cad. No:16 ISTANBUL Tel:22 45 32

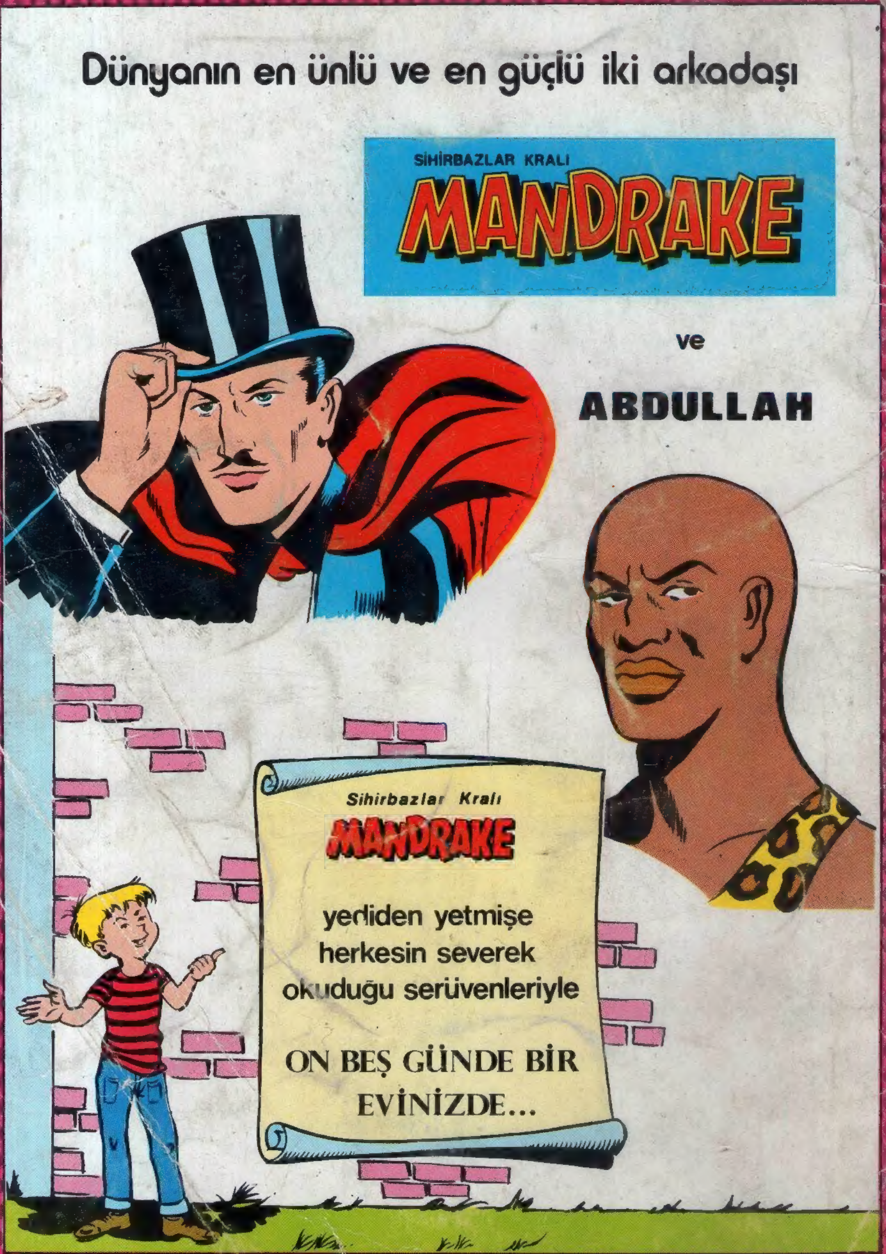
Dünyanın en ünlü ve en güçlü iki arkadaşı
SİHİRBAZLAR KRALI
MANDRAKE
ve
ABDULLAH
Sihirbazlar Kralı
MANDRAKE
yediden yetmişe
herkesin severek
okuduğu serüvenleriyle
ON BEŞ GÜNDE BİR
EVİNİZDE...